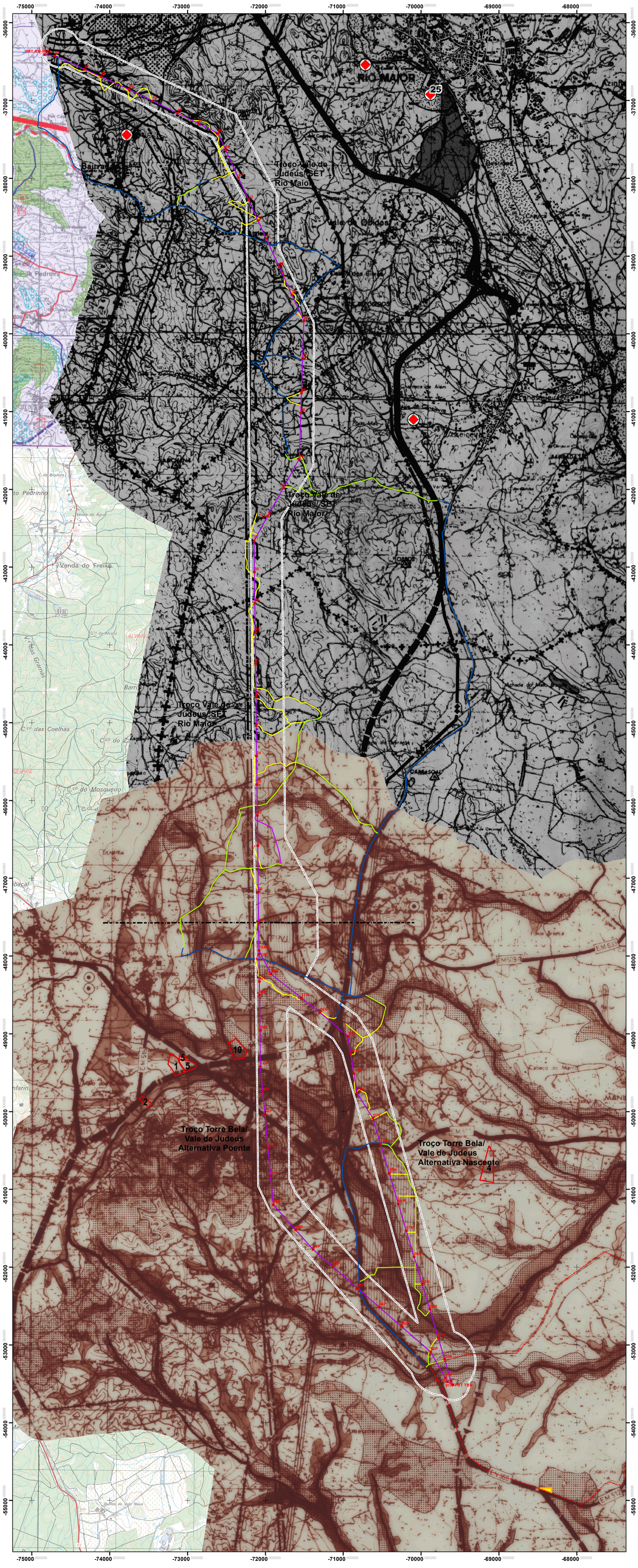

CALDAS DA RAINHA

CONSERVAÇÃO DO PATRIMÓNIO

PATRIMÓNIO NATURAL

- Áreas da Reserva Agrícola Nacional
- Áreas da Reserva Ecológica Nacional
- Áreas de Aproveitamento Hidroagrícola
- Mata Nacional da Mestras
- Albufeira
- Barragem

PROTECÇÃO DE INFRAESTRUTURAS E EQUIPAMENTOS

INFRAESTRUTURAS BÁSICAS

.Rede de Recolha de Águas Residuais

- ETAR — ETAR Existente
- ETAR-P — ETAR Proposta

.Rede de Abastecimento de Água

- Captação
- Reservatório
- Estação Elevatória
- ETA — Estação de Tratamento

.Rede de Abastecimento de Energia Eléctrica

- Linha Eléctrica Existente
- Linha Eléctrica Prevista
- Sub-Estação Existente
- Sub-Estação Prevista

INFRAESTRUTURAS DE TRANSPORTES E COMUNICAÇÕES

.Rodovias Existentes/Propostas

- Itinerário Principal (A 15)
- Itinerário Complementar (A 8)
- Estrada Nacional
- Estrada a Desclassificar
- Estrada/Caminho Municipal

CARTOGRAFIA E PLANEAMENTO

- Marcos Geodésicos

INDÚSTRIA EXTRACTIVA

- Espaços de Indústria Extrativa e Pedreiras Licenciadas nº ...

RIO MAIOR

- Plano de Aproveitamento Hidroagrícola de Rio Maior
- Área Protegida do Parque Natural das Serras de Aire e Candeeiros

Áreas Submetidas a Regime Florestal

- Perímetro Florestal da Serra dos Candeeiros (Núcleo de Rio Maior)
- Áreas Florestais Percorridas Por Incêndios
- Áreas Florestais Percorridas Por Incêndios

Património Classificado

- Monumento Nacional
- Imóvel de Interesse Público
- Área abrangida pelas salinas de Fonte da Bica

Espaços Canais/ Infraestruturas

- Rede Elétrica - Linhas de Alta Tensão
- Itinerário Complementar n.º2 - IC2 (Existente/Previsto)
- Gasoduto - Traçado Previsto
- Marcos Geodésicos
- Instalações de Defesa Nacional
- Servidão Militar

ATIVIDADE ECONÓMICAS ABRANGIDAS PELO REGIME EXCECIONAL DE REGULARIZAÇÃO DA ATIVIDADE ECONÓMICA (RERAE)
segundo o DL nº 165/2014 de 5 de novembro e prorrogado pela Lei nº 21/2016 de 19 de Julho

AZAMBUJA

SERVIDÕES MILITARES

Servidão Área da FAP (Dec 41791 de 8/8/1958)

- 1.ª Zona de Servidão
- 2.ª Zona de Servidão

PROTEÇÃO DA PAISAGEM E RECURSOS NATURAIS

- Reserva Agrícola Nacional (RAN)
- Reserva Ecológica Nacional (REN)

Domínio Público Hídrico

- Linhas de água principais
- Zonas ameaçadas pelas cheias
- Mata Nacional das Virtudes
- Areeiro

PATRIMÓNIO CLASSIFICADO

- MN — Monumento Nacional
- IIP — Imóvel de Interesse Público
- VC — Valor Concelhio

EQUIPAMENTOS

- Escola Básica - 1.º Ciclo
- Escola Básica - 2.º Ciclo
- Escola Básica - 2.º e 3.º Ciclos
- Escola Básica - 3.º Ciclo - e secundária geral
- CS — Centro de Saúde

REDE VIÁRIA

Rede Nacional

- Rede Fundamental (IP1 / AE1)
- Rede Complementar (IC2)
- Outras Estradas da Rede Complementar

Rede Municipal

- Rede Principal
- Rede Secundária

REDE DE ÁGUAS

- Condutas
- Reservatórios
- Captações

REDES ELÉTRICAS E RADIOELÉTRICAS

- Linha de Alta Tensão
- Feixe Herteziano Vila Franca de Xira/ Serra dos Candeeiros

REDE DE GÁS

- Conduta Projetada

EQUIPAMENTOS

- EPVJ — Estabelecimanto Prisional de Vale de Judeus - Existente
- Limite dos Terrenos dos Estabelecimentos Prisionais de Alcoentre

- Área abrangida pelo regime extraordinário de regularização, alteração ou ampliação de estabelecimentos e explorações (RERAE)

LAMAT da CSF da Torre Bela

- Área em estudo - Corredor das linhas elétricas
- Apoios
- Linhas Elétricas
- Separação dos Troços
- Estaleiro e zona de armazém
- Limites da CSF da Torre Bela

Acessos aos apoios

- Acesso a criar
- Acesso a recondicionar
- Acesso existente a manter
- Acesso existente pavimentado
- Acesso privado

Ficha técnica

Linha Elétrica de Muito Alta Tensão entre Torre Bela e a Subestação de Rio Maior - Estudo de Impacte Ambiental

Desenho 11 - Enquadramento do Projeto com os extratos das Plantas de Condicionantes dos Municípios da Azambuja, Caldas da Rainha e Rio Maior (folha 1 de 2)

0 500 1 000 m

1:25 000

N

Sistema de Coordenadas: ETRS89 PT-TM06
Projeção: Mercator Transversa

Data: Setembro, 2022

Base: Sistema Nacional de Informação Geográfica (SNIG)
Direção Geral do Território
(DGT)